「岩手・宮城内陸地震」について報道されたYahooニュースからのキーワード自動抽出結果

2008/6/14 8:43〜2008/7/12 9:00

1〜4**週間目**（6**時間間隔**）

京都大学防災研究所 巨大災害研究センター

TRENDREADER

記事件数（時間単位，n=1,121）

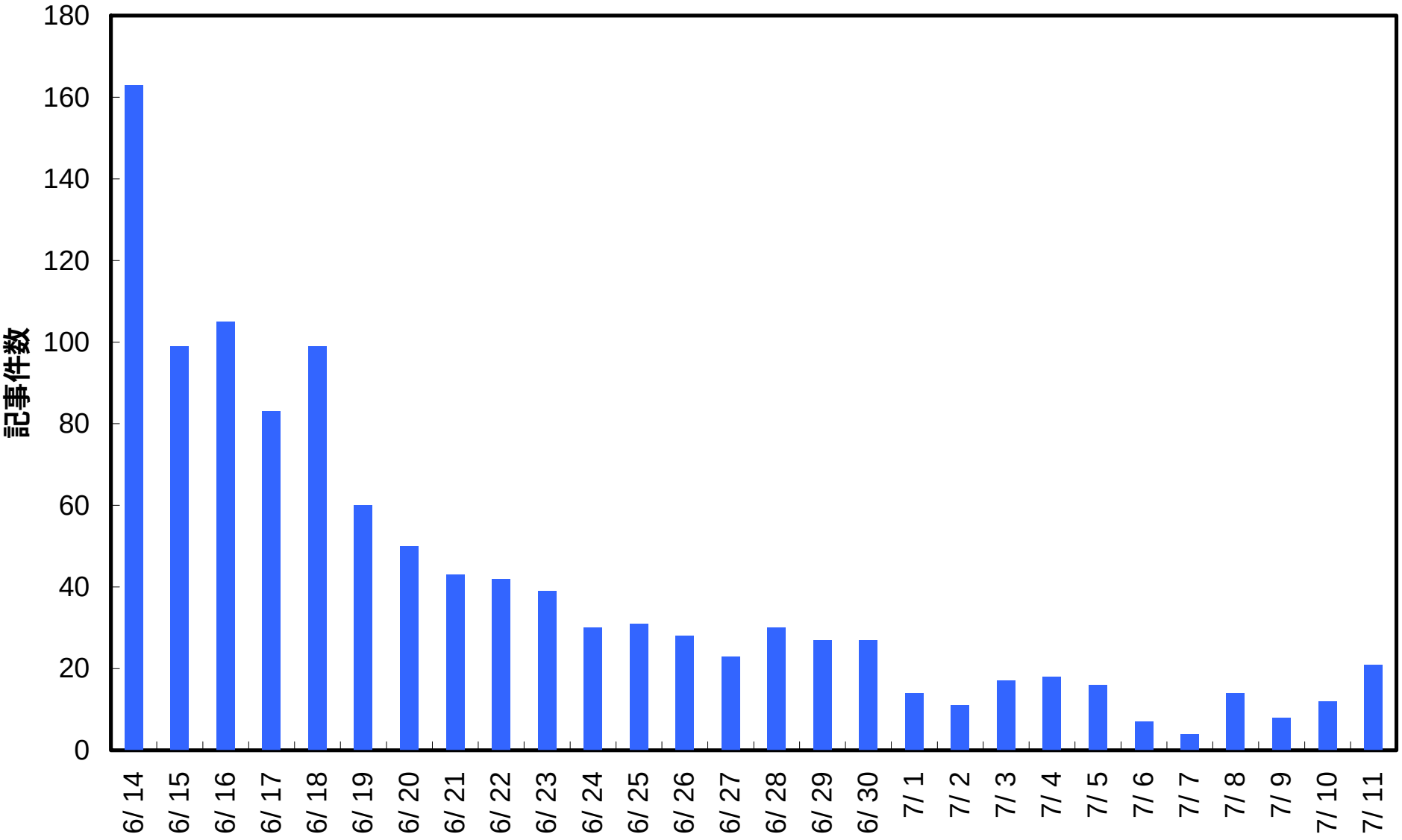

1週間目（6/14 8:43～6/21 8:43，6時間間隔）

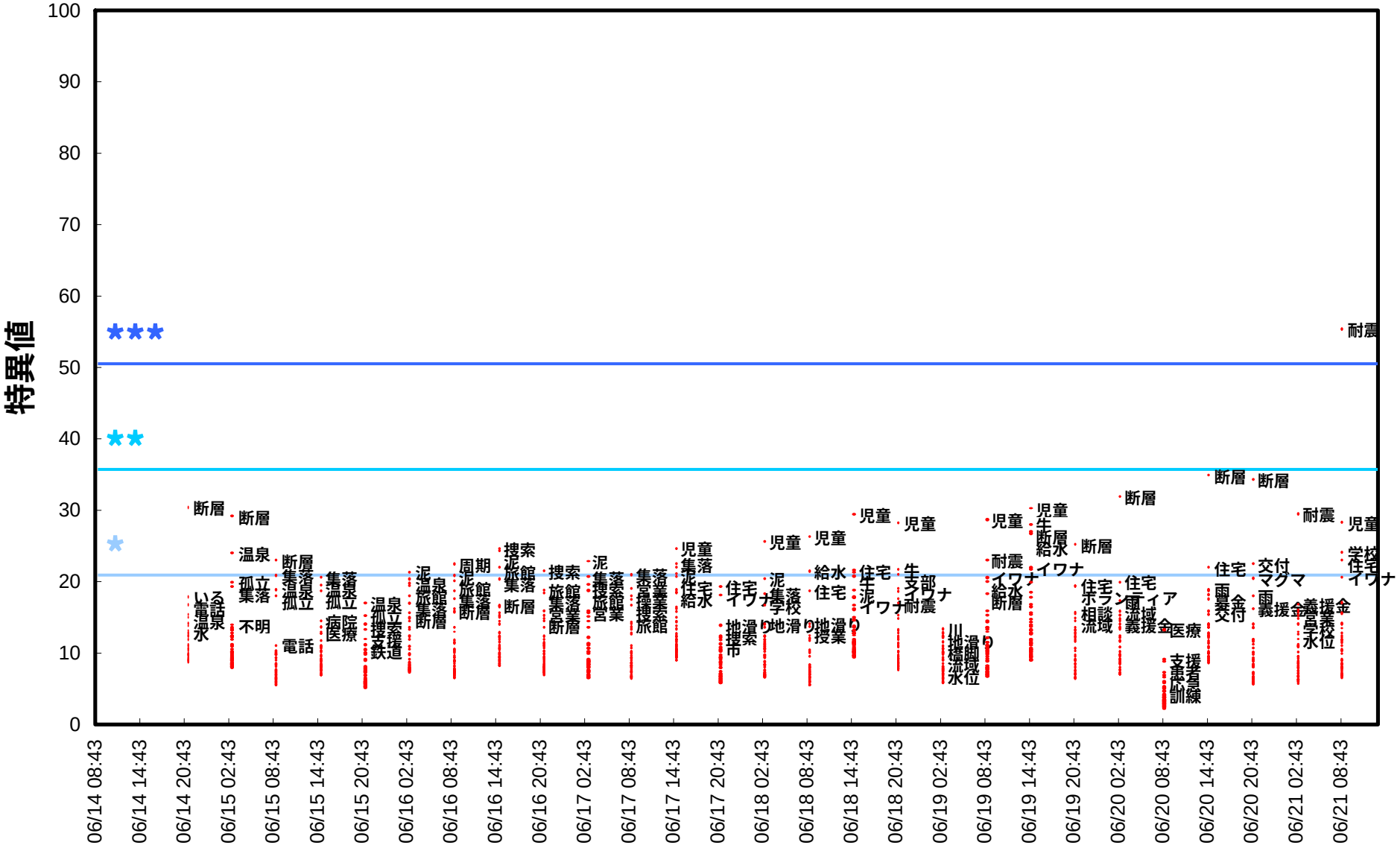

2週間目（6/21 8:43～6/28 8:43，6時間間隔）

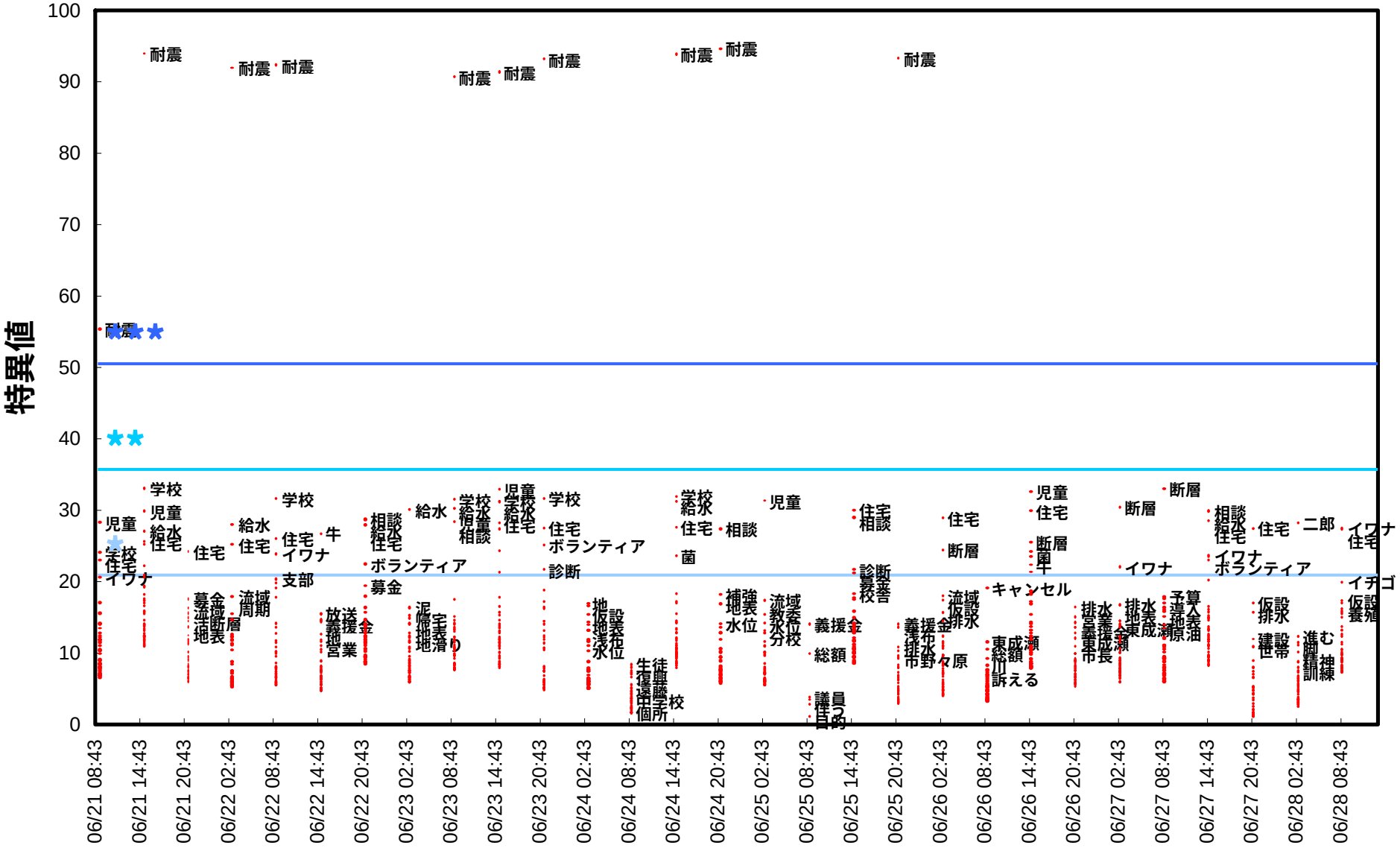

Research Center for Disaster Reduction Systems
Disaster Prevention Research Institute Kyoto University

3週間目 (6/28 8:43～7/5 8:43，6時間間隔)

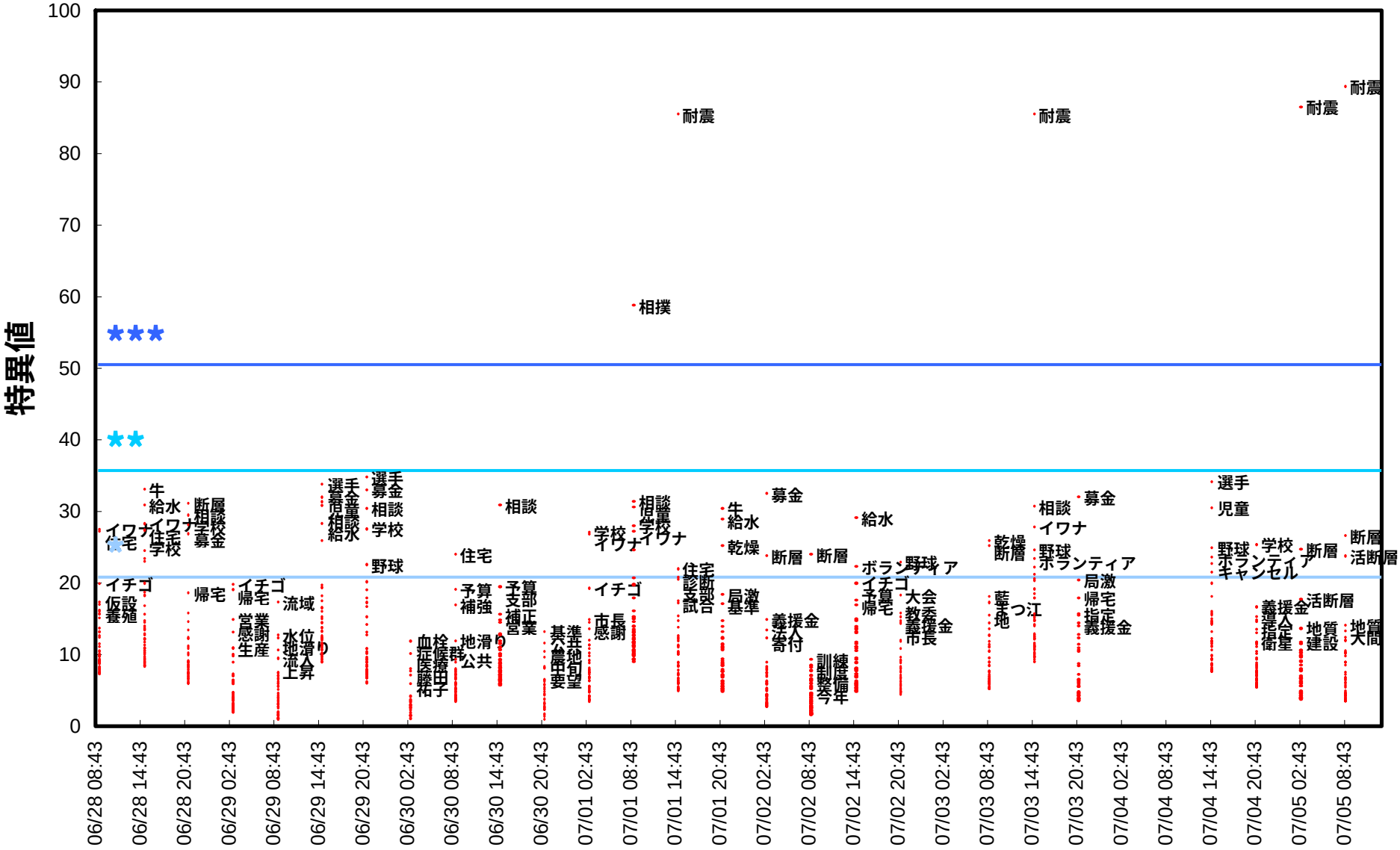

Research Center for Disaster Reduction Systems
Disaster Prevention Research Institute Kyoto University

4週間目（7/5 8:43～7/12 8:43，6時間間隔）

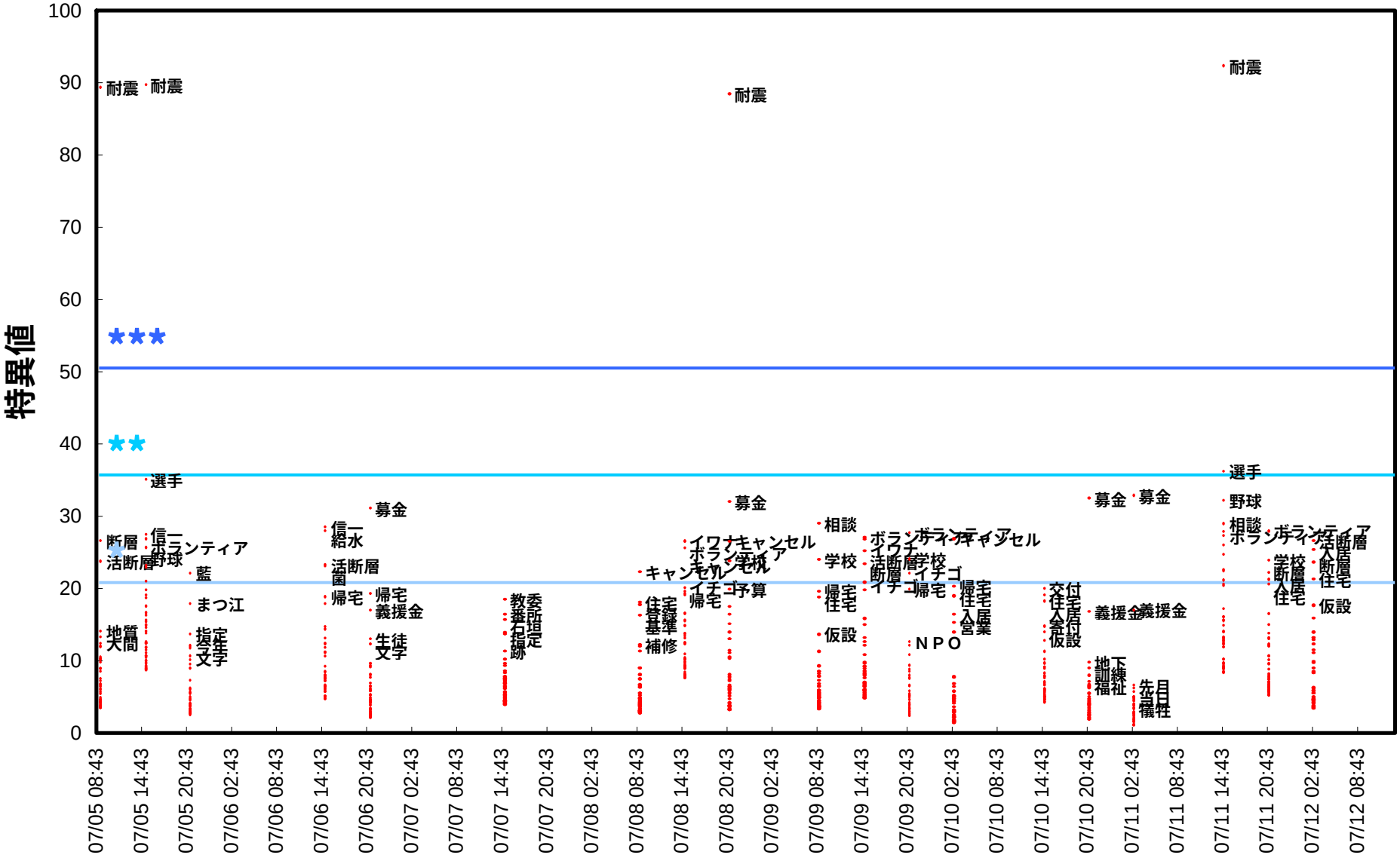

Research Center for Disaster Reduction Systems
Disaster Prevention Research Institute Kyoto University